

Comune di Vermezzo

Provincia di Milano
Regione Lombardia



Piano di Governo del Territorio (P.G.T.)

(legge regionale 11 marzo 2005, n. 12)

in coordinamento col Comune di Zelo Surrigone

DP/a.05
Estratto PTC Parco Agricolo Sud Milano

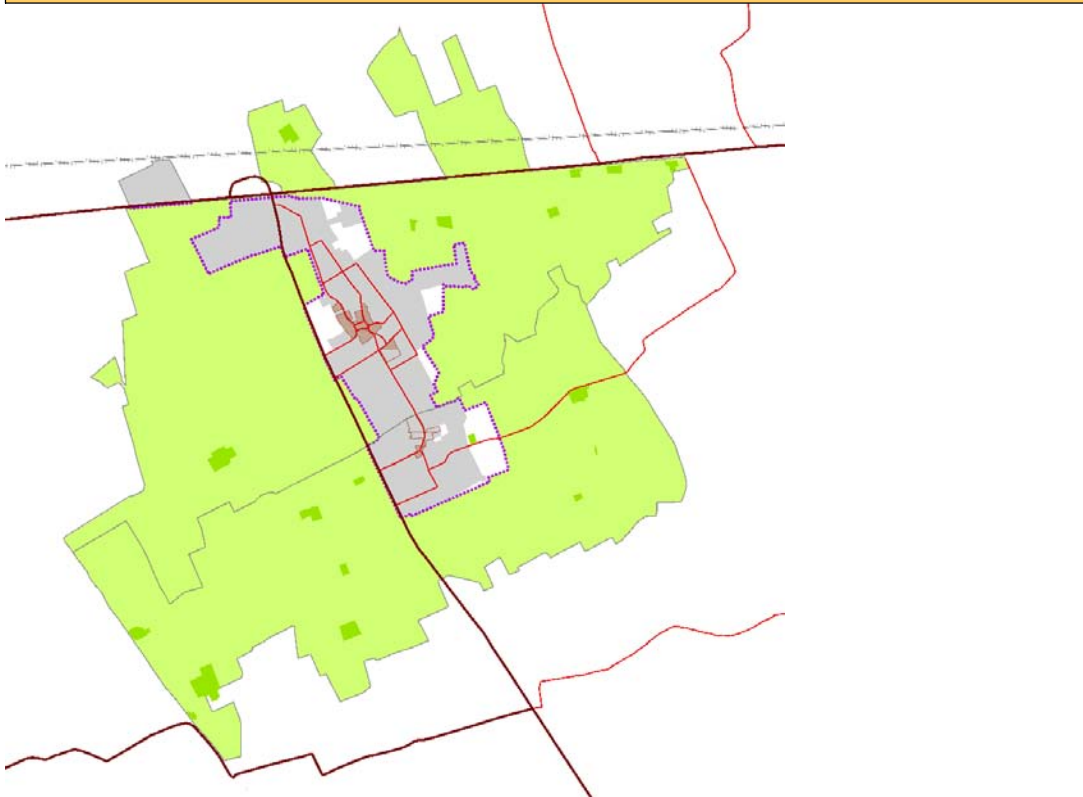

scala
data 15 settembre 2011 - 30 agosto 2012

I progettisti:

.....

.....

.....

Documento di Piano

Estratto delle previsioni del Piano Territoriale di Coordinamento del Parco Agricolo Sud Milano

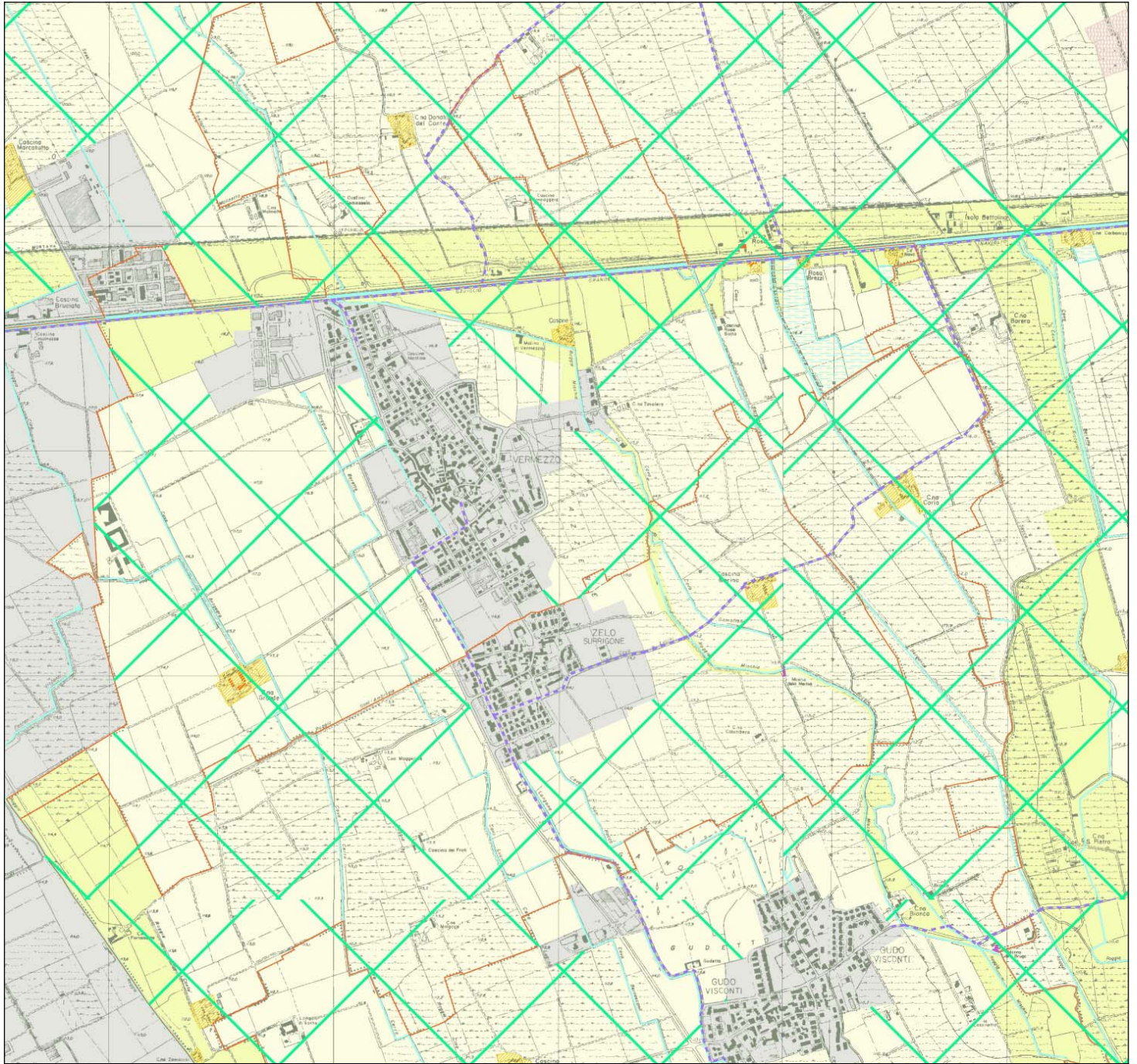

Legenda

Partizione generale del territorio del parco

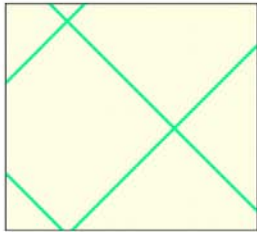

Territori agricoli di cintura metropolitana (art. 25)

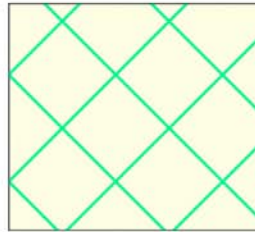

Territori agricoli e verde di cintura urbana-ambito dei Piani di cintura urbana (art. 26)



Territori di collegamento tra città e campagna - fruizione (art. 27)

Ambiti delle tutele ambientali, paesistiche e naturalistiche



Riserve naturali istituite e proposte (artt. 28, 29, 30)



Aree di rispetto delle riserve naturali istituite e proposte (artt. 28, 29, 30)



Zona di interesse naturalistico (art. 31)



Zona di transizione agricolo/naturalistico (art. 32)



Zona di protezione delle pertinenze fluviali (art. 33)



Zona di tutela e valorizzazione paesistica (art. 34)



Proposta di Parco naturale (art. 1)

Ambiti della fruizione



Zona attrezzata per la fruizione (art. 35)



Sub-zona parchi urbani (art. 36)



Sub-zona impianti sportivi e ricreativi (art. 36)



Sub-zona cave cessate (art. 37)



Specchio d'acqua

Aree



Aree di coltivazione cave (art. 45)



Area a rischio archeologico (art. 46)



Aree in abbandono o in uso improprio (art. 47)



Piani di cintura urbana (art. 26)

Elementi puntuali di tutela



Nuclei rurali di interesse paesistico (art. 38)



Nuclei di grande valore storico-monumentale (art. 38)



Insedimenti rurali di interesse paesistico (art. 39)



Emergenze storico-architettoniche (art. 40)



Manufatti della storia agraria (art. 40)



Marcite e prati marcori (art. 44)



Percorso di interesse storico-paesistico (art. 43)



Fontanili e rogge (artt. 41, 42)



Zone umide (art. 41)

Navigli, canali (art. 42)

Fiumi (art. 42)



Confine comunale



Territori esterni al parco